

ORGANIGRAMME 2015-2016

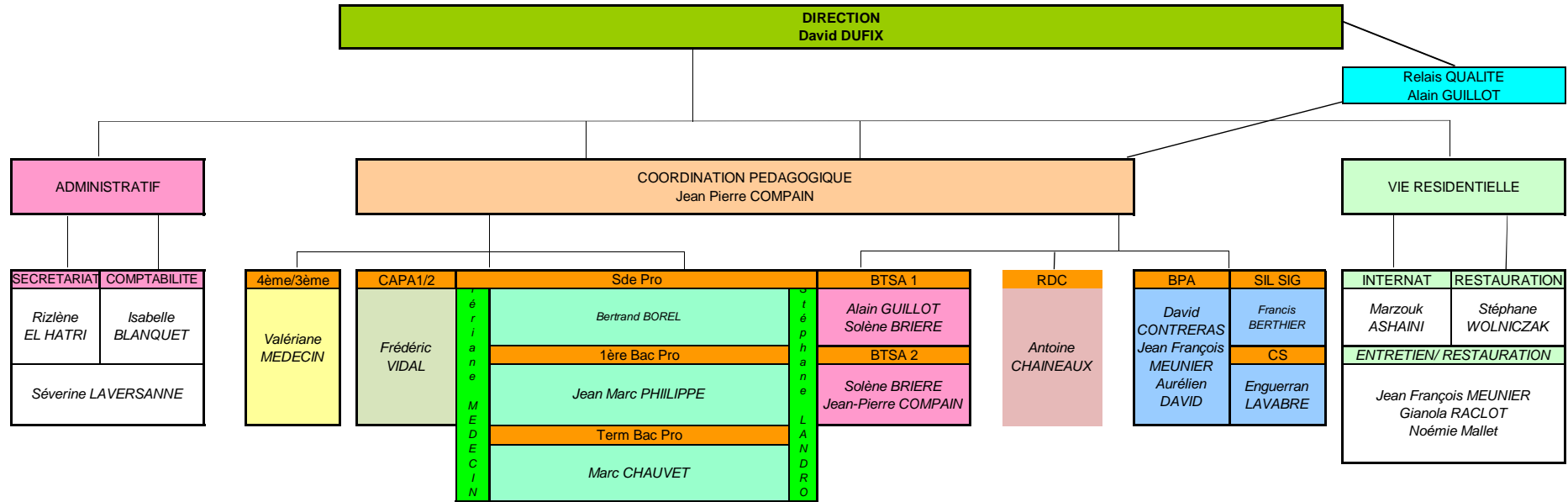

ACTIVITES TRANSVERSALES

Apprentissage administratif : Rizlène EL HATRI
Formation Continue : Francis BERTHIER/Séverine LAVERSANNE
Activités Sportives, Plan Animation : Bertrand BOREL, Marzouk ASHAINI
Communication, Forum : Alain GUILLOT, Rizlène EL HATRI
Matériel topo, dendro : Jean Pierre COMPAIN ; CDI : Jean Marc PHILIPPE
Laboratoire : Solène BRIERE , Informatique : Francis BERTHIER
Chantiers forestiers : Frédéric VIDAL, Chantiers élagage : Enguerran LAVABRE Chantiers Paysagers : Stéphane LANDRO
Chauffeurs : Yves BRETON, David CONTRERAS Atelier : Jean François MEUNIER
Recherche accueil groupes : Rizlène ELHATRI, Stéphane WOLNICZAK
Leonardo : Marc CHAUVET, Stéphane LANDRO
Recherche Taxe Apprentissage : Séverine LAVERSANNE